

Accès ?

En bus : face à la gare de Namur : quai D1 bus n°4 – Arrêt facultatif « La Pairelle »,

Monter à pied la rue Marcel Lecomte (1km) jusqu'au calvaire : Suivre le panneau « Centre Spirituel ».

En taxi : De la gare de Namur : 5km.

En voiture : E411, sortie Bouge (n° 14). Traverser Namur en direction de Profondeville (N 92). A la sortie de Namur, monter à droite la rue Marcel Lecomte.. A 1km, un panneau indique le Centre Spirituel.

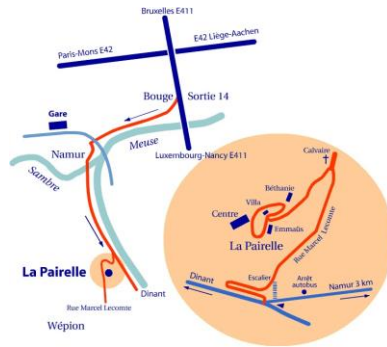

Journée

De 9h30 à 15h
Inscription vivement souhaitée

Journées Oasis

Le Centre Spirituel ignatien « **La Pairelle** » animé par des jésuites, des religieuses et des laïcs, propose un large éventail d'activités pour jeunes et adultes : retraites individuelles et de groupes selon les Exercices Spirituels de Saint Ignace, sessions sur des sujets d'actualité, cycles de formation sur le discernement et l'accompagnement spirituel.
CSI La Pairelle ASBL, éd. resp. Michel Danckaert,
rue Marcel Lecomte, 25 –5100 Wépion - www.lapairelle.be.

Bulletin d'inscription à renvoyer à :

Centre Spirituel-Secrétariat-25 rue Marcel Lecomte-5100 Wépion
Tél. : 081 468 111 - Fax : 081/468 118 - centre.spirituel@lapairelle.be – www.lapairelle.be

Journée Oasis du

Mme/ M/ Mlle/ P/ Sr (entourez la mention utile)

Prénom Nom

Profession Congrégation.....

Adresse

Code postal Ville

Date de Naissance

Téléphone E-mail

Date et Signature

Prix de la journée en 2017 : 23,50€ (20€) sans chambre et 30,50€ (26€) avec chambre - En cas de difficulté financière, contactez-nous

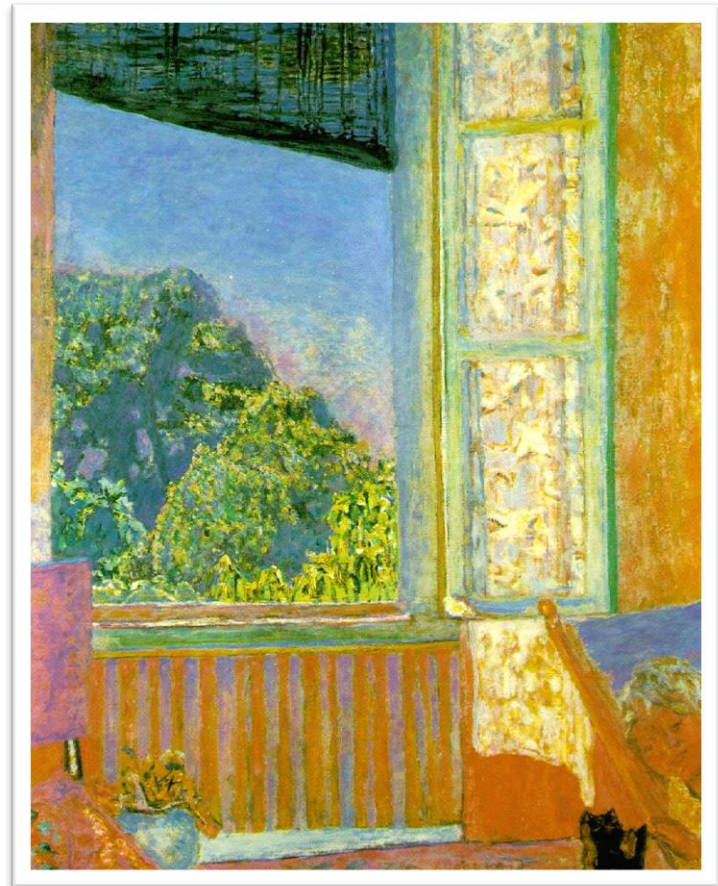

*Un lundi par mois,
pour prier et se ressourcer*

*Une journée de pause spirituelle
dans un climat de silence*

◆ *Enseignements et pistes
pour la prière*

◆ *Eucharistie*

◆ *Possibilité d'accompagnement
personnel*



Photo au verso : « Fenêtre ouverte », de P.Bonnard

2017 :

Lundi 18 **SEPTEMBRE** Sr Anna-Carin Hansen rsa

Lundi 16 **OCTOBRE** Cécile Gillet

Lundi 20 **NOVEMBRE** Bernadette van Derton

Lundi 18 **DECEMBRE** Sr Sigrun Gross rsa

2018 :

Lundi 22 **JANVIER** Rita Dobbelstein

Lundi 19 **FEVRIER** P. Patrice Proulx

Lundi 19 **MARS** Isabel Lemaître-Coelho

Lundi 16 **AVRIL** P. Pierre Ferrière sj

Lundi 21 **MAI** Sr Alice Tholence rsa

Lundi 18 **JUIN** Geneviève Materne

**La journée sera organisée à partir de 5 inscriptions,
5 jours avant la date prévue.
Inscrivez-vous à temps !**

**Le thème de chaque journée sera communiqué
sur le site web et via les mailings mensuels.**